

Vizita bebelușului dumneavoastră la Clinica de audiologie (Clinica specializată pe probleme de auz)

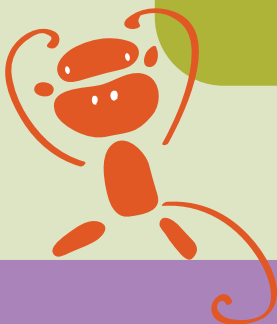

Feidhmeannacht na Seirbhíse Sláinte
Health Service Executive

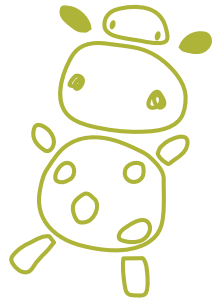

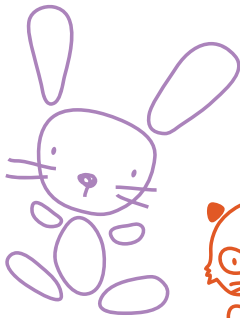

Bebelușul dumneavoastră a fost îndrumat către Clinica de audiologie (Clinica specializată pe probleme de auz) pentru teste auditive suplimentare. Clinica de audiologie este dotată cu echipamente speciale pentru testarea auzului bebelușului dumneavoastră. Această broșură explică de ce sunt necesare și ce presupun aceste teste.

Medicul audiolog (o persoană specializată pe probleme de auz) efectuează la Clinica de audiologie testul auditiv, care vă va oferi mai multe informații despre auzul bebelușului dumneavoastră.

Testele efectuate din timp vă vor ajuta să aflați dacă bebelușul dumneavoastră suferă de o deficiență auditivă, încă de la o vârstă foarte fragedă. Acest lucru este important pentru dezvoltarea sa ulterioară.

De asemenea, înseamnă că părinții pot beneficia de informații și sprijin într-un stadiu timpuriu.

De ce bebelușul meu necesită mai multe teste?

Mulți bebeluși necesită mai multe teste deoarece primul test de screening auditiv efectuat nu a prezentat un rezultat clar la una sau la ambele urechi. Acest lucru este frecvent și poate avea alte cauze decât o deficiență de auz.

- Este posibil ca bebelușul dumneavoastră să fi fost prea agitat în momentul testului de screening.
- Bebelușul poate avea lichid în urechi sau un blocaj temporar după naștere.
- Este posibil să fi existat prea mult zgomot de fond în momentul efectuării testului de screening.

Recomandarea unor teste suplimentare nu înseamnă neapărat că bebelușul dumneavoastră are o deficiență de auz.

Care este probabilitatea ca bebelușul meu să aibă o deficiență de auz?

Majoritatea bebelușilor testați într-o clinică de audiologie nu au probleme de auz.

Cu toate acestea, bebelușul dumneavoastră poate avea o deficiență de auz. În general, unul până la doi bebeluși din fiecare 1.000 se naște cu o deficiență de auz la una sau la ambele urechi.

Depistarea timpurie a unei deficiențe de auz înseamnă că dumneavoastră și copilul dumneavoastră veți primi recomandări și sprijin încă de la început.

Se pare că bebelușul meu răspunde la sunet. Este necesar ca bebelușului meu să i se efectueze teste suplimentare?

Este important să vă prezentați la programare, deoarece bebelușii care au o deficiență de auz vor reacționa de obicei la unele sunete. Dacă bebelușul dumneavoastră are o deficiență de auz, este important să aflați cât mai curând posibil.

Ce teste vor fi efectuate la Clinica de audiologie?

Testele efectuate la Clinica de audiologie vor fi la fel ca cele utilizate pentru testul de screening al bebelușului dumneavoastră, dar vor putea să ofere mai multe informații detaliate despre auzul bebelușului dumneavoastră. Testele se efectuează de regulă în timp ce bebelușul doarme sau stă liniștit.

1 Test de emisie otoacustică (OAE)

- Examinatorul amplasează o mică piesă auriculară cu capăt moale în partea externă a urechii bebelușului dumneavoastră.
- Piesa auriculară transmite sunete de tip clic în ureche.
- În momentul în care partea internă a urechii, cunoscută sub numele de cohlee, recepționează un sunet, de regulă se produce un ecou.
- Echipamentul de testare poate capta acest ecou.

2 Testul de răspuns auditiv al trunchiului cerebral (ABR)

- Audiologul amplasează senzori mici pe capul bebelușului.
- Pe urechile bebelușului se așează un set de căști și se pornește o serie de sunete de tip clic.
- Un computer măsoară cât de bine răspund urechile bebelușului dumneavoastră la sunet.

Programarea durează de obicei între una până la două ore. Acest timp include timpul necesar pentru liniștirea dumneavoastră. Testele nu vor fi dureroase sau incomode pentru bebelușul dumneavoastră. Pe durata testelor puteți rămâne alături de bebelușul dumneavoastră.

Ce se va întâmpla după teste?

Audiologul dumneavoastră vă va spune când vor fi disponibile rezultatele testelor. Uneori va fi necesară repetarea acestui test la o dată ulterioară. La primirea rezultatelor, Clinica de audiologie este în măsură să vi le explice.

Dacă aveți îngrijorări legate de rezultate, sau dacă aveți întrebări, contactați Clinica de audiologie. Detaliile de contact sunt indicate pe verso-ul acestei broșuri.

Ce se întâmplă dacă testele înregistrează un răspuns puternic la ambele urechi ale bebelușului?

Aceasta înseamnă că este puțin probabil ca bebelușul să aibă o deficiență de auz. Copiii pot dezvolta sau dobândi o deficiență de auz mai târziu, de aceea este important să verificați auzul bebelușului dumneavoastră pe măsură ce crește. După testul auditiv vă vom oferi două *liste de control* cu sunetele la care bebelușul ar trebui să reacționeze și tipurile de sunete pe care ar trebui să le scoată pe măsură ce crește.

Dacă vreodată aveți orice îngrijorări în legătură cu auzul bebelușului dumneavoastră, trebuie să discutați despre acestea cu asistentul medical comunitar sau cu medicul de familie. Auzul copilului dumneavoastră poate fi testat la orice vârstă.

Ce se întâmplă dacă testele tot nu înregistrează un răspuns puternic la una sau la ambele urechi ale bebelușului?

Dacă se întâmplă acest lucru, audiologul dumneavoastră vă va explica cum se interpretează rezultatele. Pot fi necesare teste suplimentare pentru a afla informații clare despre auzul bebelușului dumneavoastră. Există tipuri și niveluri diferite de deficiențe de auz. Rezultatele testelor efectuate la clinică vor ajuta medicul audiolog să vă ofere informațiile și sprijinul de care aveți nevoie dumneavoastră și bebelușului dumneavoastră.

Unde pot găsi informații suplimentare?

Pentru informații suplimentare despre testul de screening auditiv al bebelușului dumneavoastră, contactați Programul de screening auditiv pentru nou-născuți; numărul de telefon este indicat pe verso-ul acestei broșuri.

